

## Anexo 1. “Valoración Final del Programa”

**Nombre del Fondo:** Fondo de Aportaciones para el Fortalecimiento de los Municipios

**Modalidad:** Recurso Etiquetado

**Municipio:** San Sebastián Tlacotepec

**Unidad Responsable:** Dirección de Obras Públicas

**Tipo de Evaluación:** Específica de Desempeño

**Año de la Evaluación:** 2020

Sección	Calificación	Justificación
Justificación de la creación y del diseño del programa	0.50	Se cuenta con un diagnóstico municipal y se encuentra integrado en el Plan de Desarrollo Municipal 2018-2021, el PDM fue publicado en el Periódico Oficial del Estado de Puebla. Sin embargo, no identificó las problemáticas Municipales mediante la Metodología de Marco Lógico (MML), es necesaria su implementación, para facilitar el proceso de conceptualización, diseño, ejecución y evaluación de proyectos. .
Planeación estratégica y contribución	2.67	Es posible identificar el resumen narrativo de la MIR en el Programa Presupuestario Infraestructura a nivel Fin, Propósito, Componentes y Actividades, además se determina la factibilidad de las metas de los indicadores por ser realistas considerando los plazos y el presupuesto asignado al programa.
Programación y Seguimiento del Cumplimiento del Programa.	2.00	Se recomienda que los informes de Seguimiento y/o cumplimiento se elaboren trimestralmente, se agregue al Plan Anual de Evaluaciones vigente, un calendario que establezca fechas límite para la recolección, notificación y análisis de la información de los Programas Presupuestarios.
Orientación y medición de resultados	0.00	El Municipio no detectó las problemáticas Municipales mediante la Metodología de Marco Lógico (MML), por lo que no se cuantificó la población potencial y objetivo a atender con la aplicación de los recursos del FORTAMUN.

Sección	Calificación	Justificación
Participación Social, Transparencia y rendición de cuentas.	0.50	El Municipio no público en su portal oficial de internet: la planeación sobre la ejecución de los proyectos capturados del fondo, los informes trimestrales reportados en el SRFT, los informes del cumplimiento del Programa Presupuestario del fondo evaluado, y los resultados obtenidos de los mecanismos de participación ciudadana implementados.
Evaluación de los Recursos Transferidos.	0.67	El Municipio realizó evaluaciones externas de desempeño del fondo evaluado en ejercicios fiscales anteriores. Sin embargo, las recomendaciones de dichas evaluaciones no han sido retomadas y consideradas para la mejora y fortalecimiento de la administración pública municipal.
<b>Total</b>	<b>1.06</b>	

## Anexo 2. Datos generales de la instancia evaluadora y el costo de la evaluación

**Nombre del Fondo:** Fondo de Aportaciones para el Fortalecimiento de los Municipios  
**Modalidad:** Recurso Etiquetado  
**Municipio:** San Sebastián Tlaxcoatepec  
**Unidad Responsable:** Dirección de Obras Públicas  
**Tipo de Evaluación:** Específica de Desempeño  
**Año de la Evaluación:** 2020

Nombre de la instancia evaluadora	L.C. Luis Francisco Ramírez Pérez (FR Consultores)
Nombre del coordinador de la evaluación	L.C. Luis Francisco Ramírez Pérez
Nombres de los principales colaboradores	L.A.P. Y M.A.N. Alejandra Villarreal Huerta Ing. Alejandro Manuel López Valerde
Nombre de la unidad administrativa responsable de dar seguimiento a la evaluación	Dirección de Obras Públicas
Nombre del titular de la unidad administrativa responsable de dar seguimiento a la evaluación	Arq. Víctor Manuel Tenorio Pacheco Director de Obras Públicas
Forma de contratación de la instancia evaluadora	Invitación a cuando menos tres personas
Costo total de la evaluación	\$60,000.00
Fuente de financiamiento	Participaciones Federales



### Anexo 3. “Árbol de Problemas y Árboles de Objetivos”

Nombre del Fondo: Fondo de Aportaciones para el Fortalecimiento de los Municipios

Modalidad: Recurso Etiquetado

Municipio: San Sebastián Tlacoatepec

Unidad Responsable: Dirección de Obras Públicas

Tipo de Evaluación: Específica de Desempeño

Año de la Evaluación: 2020

#### ÁRBOL DE PROBLEMAS

Nombre del programa: INFRAESTRUCTURA

Unidad(es) responsable(s): REGIDURÍA DE OBRAS PÚBLICAS, OBRAS PÚBLICAS, TESORERÍA MUNICIPAL

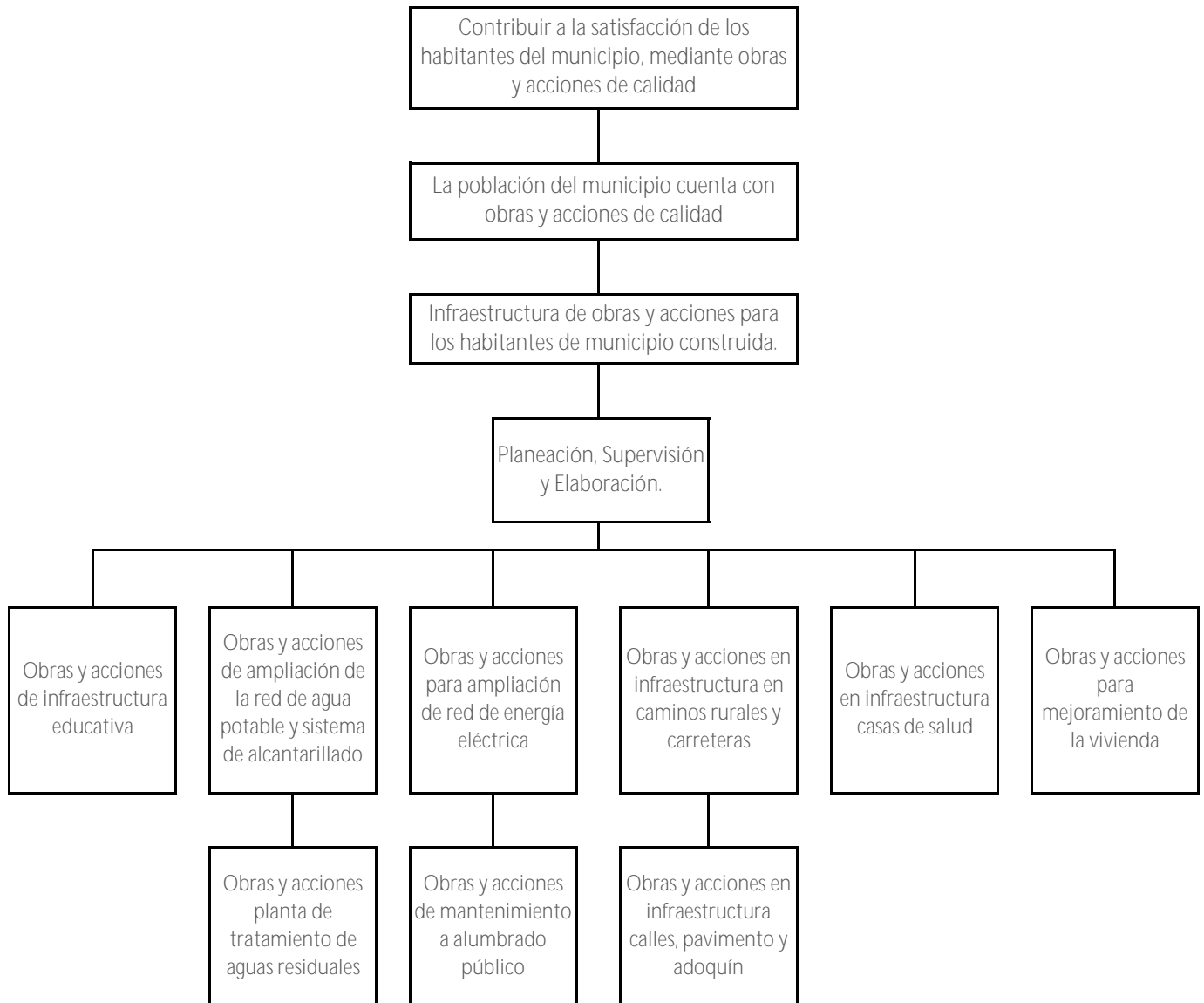

## Anexo 4. Ficha técnica de Indicadores del Programa

**Nombre del Fondo:** Fondo de Aportaciones para el Fortalecimiento de los Municipios  
**Modalidad:** Recurso Etiquetado  
**Municipio:** San Sebastián Tlacoatepec  
**Unidad Responsable:** Dirección de Obras Públicas  
**Tipo de Evaluación:** Específica de Desempeño  
**Año de la Evaluación:** 2020

Nivel	Indicadores		Unidad de Medida	Frecuencia de Medición	Línea base	Metas	Comportamiento del Indicador
	Nombre	Método de Cálculo					
Fin	Porcentaje de la población con acciones y obra pública.	Número de habitantes beneficiadas con obras y acciones/ Número de la población objetivo *100	habitantes	Anual	N/D	22.17%	Regular
Propósito	Porcentaje de obras y acciones realizadas.	Obras y acciones realizadas por concepto/ total de obras y acciones programadas por concepto *100	obras	Anual	N/D	100%	Regular
Componente 1	Porcentaje de habitantes beneficiados por las obras y acciones realizadas.	habitantes beneficiados por obras y acciones/ total de habitantes del municipio *100	habitantes	Anual	N/D	23.64%	Regular
Actividades C1	N/D	N/D	Planeación	N/D	N/D	N/D	N/D
	N/D	N/D	Obras	N/D	N/D	N/D	N/D
	N/D	N/D	Obras	N/D	N/D	N/D	N/D
	N/D	N/D	Obras	N/D	N/D	N/D	N/D
	N/D	N/D	Obras	N/D	N/D	N/D	N/D
	N/D	N/D	Obras	N/D	N/D	N/D	N/D
	N/D	N/D	Obras	N/D	N/D	N/D	N/D
	N/D	N/D	Obras	N/D	N/D	N/D	N/D
	N/D	N/D	Obras	N/D	N/D	N/D	N/D

Fuente: Elaboración propia con información del Programa Presupuestario "Infraestructura" 2020.

## Anexo 5. Matriz de Indicadores Para Resultados del Programa

**Nombre del Fondo:** Fondo de Aportaciones para el Fortalecimiento de los Municipios

**Modalidad:** Recurso Etiquetado

**Municipio:** San Sebastián Tlaxcopec

**Unidad Responsable:** Dirección de Obras Públicas

**Tipo de Evaluación:** Específica de Desempeño

**Año de la Evaluación:** 2020

Nivel	Resumen Narrativo	Indicadores	Medios de verificación	Supuestos
Fin	Contribuir a la satisfacción de los habitantes del municipio, mediante obras y acciones de calidad.	Porcentaje de la población con acciones y obra pública.	Reportes, expedientes, estadísticas, fotografías.	Disminución del presupuesto, casos fortuitos o de fuerza mayor
Propósito	La población del municipio cuenta con obras y acciones de calidad.	Porcentaje de obras y acciones realizadas.	Reportes, expedientes, estadísticas, fotografías.	Disminución del presupuesto, casos fortuitos o de fuerza mayor
Componente 1	Infraestructura de obras y acciones para los habitantes de municipio construida.	Porcentaje de habitantes beneficiados por las obras y acciones realizadas.	Reportes, expedientes, estadísticas, fotografías.	Disminución del presupuesto, casos fortuitos o de fuerza mayor
Actividades C1	Planeación, supervisión y elaboración.	N/D	Reportes, expedientes, estadísticas, fotografías.	Disminución del presupuesto, casos fortuitos o de fuerza mayor
	Obras y acciones de infraestructura educativa.	N/D	Reportes, expedientes, estadísticas, fotografías.	Disminución del presupuesto, casos fortuitos o de fuerza mayor
	Obras y acciones de ampliación de la red de agua potable y sistema de alcantarillado.	N/D	Reportes, expedientes, estadísticas, fotografías.	Disminución del presupuesto, casos fortuitos o de fuerza mayor
Actividades C1	Obras y acciones de mantenimiento de alumbrado público	N/D	Reportes, expedientes, estadísticas, fotografías.	Disminución del presupuesto, casos fortuitos o de fuerza mayor
	Obras y acciones para ampliación de red de energía eléctrica.	N/D	Reportes, expedientes, estadísticas, fotografías.	Disminución del presupuesto, casos fortuitos o de fuerza mayor



Nivel	Resumen Narrativo	Indicadores	Medios de verificación	Supuestos
Actividades C1	Obras y acciones en infraestructura en caminos rurales y carreteras.	N/D	Reportes, expedientes, estadísticas, fotografías.	Disminución del presupuesto, casos fortuitos o de fuerza mayor
	Obras y acciones en infraestructura, calles pavimento y adoquín.	N/D	Reportes, expedientes, estadísticas, fotografías.	Disminución del presupuesto, casos fortuitos o de fuerza mayor
	Obras y acciones en infraestructura de casa de salud	N/D	Reportes, expedientes, estadísticas, fotografías.	Disminución del presupuesto, casos fortuitos o de fuerza mayor
Actividades C1	Obras y acciones para mejoramiento de la vivienda.	N/D	Reportes, expedientes, estadísticas, fotografías.	Disminución del presupuesto, casos fortuitos o de fuerza mayor
	Obras y acciones planta de tratamiento de aguas residuales.	N/D	Reportes, expedientes, estadísticas, fotografías.	Disminución del presupuesto, casos fortuitos o de fuerza mayor

*Fuente: Elaboración propia con información del Programa Presupuestario "Infraestructura" 2020.*



## Anexo 6 “Localidades atendidas con recursos del fondo”

**Nombre del Fondo:** Fondo de Aportaciones para el Fortalecimiento de los Municipios  
**Modalidad:** Recurso Etiquetado  
**Municipio:** San Sebastián Tlacotepec  
**Unidad Responsable:** Dirección de Obras Públicas  
**Tipo de Evaluación:** Específica de Desempeño  
**Año de la Evaluación:** 2020

Nombre de Obra o Acción	Clave MIDS	Localidad	Directa o Complementaria	Grado de Rezago Social	Costo	Metas	Número de Beneficiarios
Aportación al CERESO de Tehuacán.	N/A	N/A	N/A	N/A	\$ 499,169.60	N/D	N/D
Adquisición de uniformes y equipo para elementos de Seguridad Pública Municipal.	N/A	N/A	N/A	N/A	\$ 111,139.60	N/D	N/D
Rehabilitación de unidad de servicios y áreas administrativas.	N/A	N/A	N/A	N/A	\$ 2,097,620.05	N/D	N/D
Rehabilitación de salón de usos múltiples en la localidad de Tepetla, perteneciente al municipio de San Sebastián Tlacotepec, Puebla.	N/A	Tepetla	N/A	Medio	\$ 499,650.00	N/D	N/D
Construcción de 2da etapa del salón de usos múltiples en la localidad "La cumbre", del municipio de San Sebastián Tlacotepec, Puebla.	N/A	La Cumbre	N/A	Medio	\$ 964,253.49	N/D	N/D
Construcción de unidad de servicios administrativos en la localidad de Petlapa, perteneciente al municipio de San Sebastián Tlacotepec, Puebla.	N/A	San José Petlapa	N/A	Medio	\$ 1,077,050.18	N/D	N/D





Nombre de Obra o Acción	Clave MIDS	Localidad	Directa o Complementaria	Grado de Rezago Social	Costo	Metas	Número de Beneficiarios
Total ZAP urbanas			N/A			N/A	N/D
Total ZAP rurales			N/A			N/A	
Total sin ZAP			N/A			N/A	
Total dos mayores grados de Rezago Social			N/A			N/A	
Total Pobreza extrema			N/A			N/A	
Total					\$ 5,248,882.92		

*Fuente: Reportes trimestrales del SRFT.*



## Anexo 7 Metas del Programa

Nombre del Fondo: Fondo de Aportaciones para el Fortalecimiento de los Municipios

Modalidad: Recurso Etiquetado

Municipio: San Sebastián Tlacotepec

Unidad Responsable: Dirección de Obras Públicas

Tipo de Evaluación: Específica de Desempeño

Año de la Evaluación: 2020

Nivel del Objetivo	Nombre del Indicador	Meta	Unidad de medida	Justificación	Orientada a Impulsar el desempeño	Justificación	Factible	Justificación	Propuesta de mejora de la meta
Fin	Porcentaje de la población con acciones y obra pública.	22.17%	Habitantes	A pesar de no haber sido elaborado bajo la MML, el indicador permite verificar los efectos sociales y económicos a los que contribuye el programa.	SI	El indicador esta orientado a mejorar los resultados y el impacto del programa al estar directamente relacionado con el objetivo del Fin.	SI	Es factible de alcanzar, considerando los plazos y el presupuesto asignado, sin embargo el indicador no fue elaborado bajo la MML.	Elaborar indicadores conforme a la Metodología de Marco Lógico (MML).
Propósito	Porcentaje de obras y acciones realizadas.	100%	Obras	A pesar de no haber sido elaborado bajo la MML, el indicador hace posible verificar la solución a una problemática concreta.	SI	El indicador esta directamente relacionado con el objetivo del Propósito.	SI	Es factible de alcanzar, considerando los plazos y el presupuesto asignado, sin embargo el indicador no fue elaborado bajo la MML.	Elaborar indicadores conforme a la Metodología de Marco Lógico (MML).
Componente 1	Porcentaje de habitantes beneficiados por las obras y acciones realizadas.	23.64%	Habitantes	A pesar de no haber sido elaborado bajo la MML, el indicador permite verificar la satisfacción con las obras y acciones realizadas.	SI	El indicador esta directamente relacionado con el objetivo del Componente.	SI	Es factible de alcanzar, considerando los plazos y el presupuesto asignado, sin embargo el indicador no fue elaborado bajo la MML.	Elaborar indicadores conforme a la Metodología de Marco Lógico (MML).

Nivel del Objetivo	Nombre del Indicador	Meta	Unidad de medida	Justificación	Orientada a Impulsar el desempeño	Justificación	Factible	Justificación	Propuesta de mejora de la meta	
Actividades	C1	N/D	N/D	Planeación	El formato de Programa presupuestario del municipio solo considera unidad de medida para las actividades.	NO	N/A	NO	N/A	Generar las Fichas técnicas de indicadores con los elementos que describan las características para su interpretación y cálculo.
		N/D	N/D	Obras		NO	N/A	NO	N/A	
		N/D	N/D	Obras		NO	N/A	NO	N/A	
		N/D	N/D	Obras		NO	N/A	NO	N/A	
		N/D	N/D	Obras		NO	N/A	NO	N/A	
		N/D	N/D	Obras		NO	N/A	NO	N/A	
		N/D	N/D	Obras		NO	N/A	NO	N/A	
		N/D	N/D	Obras		NO	N/A	NO	N/A	
		N/D	N/D	Obras		NO	N/A	NO	N/A	
		N/D	N/D	Obras		NO	N/A	NO	N/A	

Fuente: Elaboración propia con información del Programa Presupuestario "Infraestructura" 2020.



## Anexo 8. “Informes trimestrales del fondo en el SRFT”

Nombre del Fondo: Fondo de Aportaciones para el Fortalecimiento de los Municipios  
 Modalidad: Recurso Etiquetado  
 Municipio: San Sebastián Tlacotepec  
 Unidad Responsable: Dirección de Obras Públicas  
 Tipo de Evaluación: Específica de Desempeño  
 Año de la Evaluación: 2020

Componente del SRFT	Trimestre				Definitivo
	Primero	Segundo	Tercero	Cuarto	
Ejercicio	SI	SI	SI	SI	NO
Destino	NO	SI	SI	SI	NO
Indicadores	SI	SI	SI	SI	NO

*Fuente: Reportes trimestrales del SRFT.*



## Anexo 9 “Eficacia presupuestal del fondo”

Nombre del Fondo: Fondo de Aportaciones para el Fortalecimiento de los Municipios  
 Modalidad: Recurso Etiquetado  
 Municipio: San Sebastián Tlaxcoyotepec  
 Unidad Responsable: Dirección de Obras Públicas  
 Tipo de Evaluación: Específica de Desempeño  
 Año de la Evaluación: 2020

Presupuesto Asignado (PA)	Presupuesto Ejercido (PE)	Eficacia Presupuestaria (PE)/(PA)
\$10,076,571.40	\$9,987,925.99	99.12%

*Fuente: Comportamiento Presupuestario de programas de diciembre 2020 del Municipio de San Sebastián Tlaxcoyotepec, proporcionado por el departamento de Contabilidad.*

## Anexo 10. Avance de los indicadores del Programa

**Nombre del Fondo:** Fondo de Aportaciones para el Fortalecimiento de los Municipios  
**Modalidad:** Recurso Etiquetado  
**Municipio:** San Sebastián Tlaxcoyotepec  
**Unidad Responsable:** Dirección de Obras Públicas  
**Tipo de Evaluación:** Específica de Desempeño  
**Año de la Evaluación:** 2020

Nivel del Objetivo	Nombre del Indicador	Frecuencia de Medición	Meta (Año evaluado)	Valor alcanzado (Año Evaluado)	Avance (%)	Justificación	
Fin	Porcentaje de la población con acciones y obra pública.	Anual	22.17%	22.17%	100%	Se alcanzó el 100% de avance de acuerdo a la meta y el plazo establecidos.	
Propósito	Porcentaje de obras y acciones realizadas.	Trimestral	100%	100%	100%	Se alcanzó el 100% de avance de acuerdo a la meta y el plazo establecidos.	
Componente 1	Porcentaje de habitantes beneficiados por las obras y acciones realizadas.	Trimestral	23.64%	23.64%	100%	Se alcanzó el 100% de avance de acuerdo a la meta y el plazo establecidos.	
Actividades	C1	N/D	N/D	11	11	100%	Las actividades carecen de indicadores que permitan medir el avance y cumplimiento, no obstante, registraron el valor alcanzado de la unidad de medida de cada actividad. Se observa que de las 10 actividades programadas solo 4 cumplieron con el 100% de avance, 4 no alcanzaron la meta programada y 2 rebasaron la meta establecida en más del 115%
		N/D	N/D	3	3	100%	
		N/D	N/D	3	2	67%	
		N/D	N/D	3	3	100%	
		N/D	N/D	3	2	67%	
		N/D	N/D	3	8	267%	
		N/D	N/D	3	15	500%	
		N/D	N/D	3	2	67%	
		N/D	N/D	3	1	33%	
		N/D	N/D	3	3	100%	

Fuente: Elaboración propia con información del Programa Presupuestario "Infraestructura" 2020.

## Anexo 11. “Avance de las acciones para atender los aspectos susceptibles de mejora”

Nombre del Fondo: Fondo de Aportaciones para el Fortalecimiento de los Municipios  
 Modalidad: Recurso Etiquetado  
 Municipio: San Sebastián Tlacotepec  
 Unidad Responsable: Dirección de Obras Públicas  
 Tipo de Evaluación: Específica de Desempeño  
 Año de la Evaluación: 2020

No.	Aspectos Susceptibles de mejora	Actividades	Área responsable	Fecha de término	Resultados esperados	Productos y/o evidencia	Avance %	Identificación del producto probatorio	Observaciones
N/D	N/D	N/D	Dirección de Obras Públicas.	N/D	N/D	N/D	N/D	N/D	El Municipio no cuenta con un programa de trabajo institucional y/o con acciones determinadas de atención a los Aspectos Susceptibles de Mejora (ASM) para la solventación de las recomendaciones derivadas de las evaluaciones realizadas al fondo.

*Fuente: Entrevista estructurada con los encargados de operar los recursos del fondo en el municipio.*



## Anexo 12. Programas, proyectos o acciones financiadas con recursos del Fondo

**Nombre del Fondo:** Fondo de Aportaciones para el Fortalecimiento de los Municipios

**Modalidad:** Recurso Etiquetado

**Municipio:** San Sebastián Tlacotepec

**Unidad Responsable:** Dirección de Obras Públicas

**Tipo de Evaluación:** Específica de Desempeño

**Año de la Evaluación:** 2020

Obra o acción	Localidad	Rubro de gasto*	Modalidad por tipo de proyecto*	Grado de Rezago Social	Monto Por Tipo de Incidencia	
					Municipio en General	Población
Aportación al CERESO de Tehuacán.	N/A	Obligaciones Financieras	N/A	N/A	\$ 499,169.60	
Adquisición de uniformes y equipo para elementos de Seguridad Pública Municipal.	N/A	Seguridad Pública	N/A	N/A	\$ 111,139.60	
Rehabilitación de unidad de servicios y áreas administrativas.	N/A	Mantenimiento de Infraestructura	N/A	N/A	\$ 2,097,620.05	
Rehabilitación de salón de usos múltiples en la localidad de Tepetla, perteneciente al municipio de San Sebastián Tlacotepec, Puebla.	Tepetla	Mantenimiento de Infraestructura	N/A	Medio	\$ 499,650.00	
Construcción de 2da etapa del salón de usos múltiples en la localidad "La cumbre", del municipio de San Sebastián Tlacotepec, Puebla.	La Cumbre	Urbanización	N/A	Medio	\$ 964,253.49	
Construcción de unidad de servicios administrativos en la localidad de Petlapa, perteneciente al municipio de San Sebastián Tlacotepec, Puebla.	San José Petlapa	Urbanización	N/A	Medio	\$ 1,077,050.18	
Totales					\$ 5,248,882.92	\$ -

Fuente: Reportes trimestrales del SRFT.

